



**COMUNA ALBESTII DE ARGES  
JUDETUL ARGES**

---

**Primaria Comunei Albestii de Arges, Judetul Arges, CP:117005, Cod fical 4121978  
Tel/ Fax: 0248/735005**

**ROMÂNIA**

**JUDEȚUL ARGES**

**CONSILIUL LOCAL ALBEȘTII DE ARGES**

**STRATEGIA DE DEZVOLTARE A  
SERVICIILOR SOCIALE LA NIVELUL COMUNEI  
ALBEȘTII DE ARGES, PENTRU  
PERIOADA 2019 - 2023**



**COMUNA ALBESTII DE ARGES  
JUDETUL ARGES**

---

**Primaria Comunei Albestii de Arges, Judetul Arges, CP:117005, Cod fical 4121978  
Tel/ Fax: 0248/735005**

**CUPRINS**

<b>CAPITOLUL I – CONSIDERAȚII GENERALE.....</b>	<b>5</b>
<b>1.1. Misiunea.....</b>	<b>5</b>
<b>1.2. Viziunea.....</b>	<b>5</b>
<b>1.3. Principii și valori.....</b>	<b>5</b>
<b>CAPITALUL ÎI – CARACTERISTICI TERITORIALE.....</b>	<b>8</b>
<b>2.1. Așezare.....</b>	<b>8</b>
<b>2.2. Relief.....</b>	<b>8</b>
<b>2.3. Rețeaua hidrografică.....</b>	<b>9</b>
<b>2.4. Solurile.....</b>	<b>9</b>
<b>2.5. Caracteristici geotehnice.....</b>	<b>10</b>
<b>2.6. Regimul climatic.....</b>	<b>11</b>
<b>CAPITOLUL III – NIVELUL DE DEZVOLTARE SOCIOECONOMICA ȘI CULTURALĂ.....</b>	<b>12</b>
<b>3.1. Suprafața.....</b>	<b>12</b>
<b>3.2. Structura demografică.....</b>	<b>12</b>
<b>3.3. Infrastructura educațională.....</b>	<b>16</b>
<b>3.4. Sănătate.....</b>	<b>17</b>
<b>3.5. Cultura.....</b>	<b>18</b>
<b>3.6. Potențial economic.....</b>	<b>19</b>



**COMUNA ALBESTII DE ARGES  
JUDETUL ARGES**

---

**Primaria Comunei Albestii de Arges, Judetul Arges, CP:117005, Cod fical 4121978  
Tel/ Fax: 0248/735005**

<b>3.7. Forța de muncă.....</b>	<b>21</b>
<b>CAPITOLUL IV – ANALIZA SWOT.....</b>	<b>22</b>
<b>CAPITOLUL V – TIPURILE DE SITUAȚII DE DIFICULTATE, VULNERABILITATE DEPENDENTA SĂU RISC SOCIAL.....</b>	<b>25</b>
<b>CAPITOLUL VI – TIPURILE DE SERVICII SOCIALE.....</b>	<b>28</b>
<b>CAPITOLUL VII – PLANUL DE IMPLEMENTARE A STRATEGIEI DE DEZVOLTARE A SERVICIILOR SOCIALE LA NIVELUL PRIMĂRIEI ALBEȘTII DE ARGES PENTRU PERIOADA 2019-2023.....</b>	<b>30</b>
<b>CAPITOLUL VIII – IMPLEMENTAREA, MONITORIZAREA ȘI EVALUAREA STRATEGIEI.....</b>	<b>38</b>



**COMUNA ALBESTII DE ARGES  
JUDETUL ARGES**

---

**Primaria Comunei Albestii de Arges, Judetul Arges, CP:117005, Cod fiscal 4121978  
Tel/ Fax: 0248/735005**

**CAPITOLUL I  
CONSIDERAȚII GENERALE**

Obiectul de activitate al Compartimentul de Asistență Socială îl constituie realizarea ansamblului complex de măsuri și acțiuni, programe, activități profesionale, menite a răspunde nevoilor sociale individuale, familiale sau de grup, în vederea prevenirii și depășirii unor situații de dificultate, prevenirea marginalizării și excluziunii sociale, pentru promovarea incluziunii sociale și în scopul creșterii calității vieții.

Compartimentul are rolul de a identifica și de a soluționa problemele sociale ale comunității din domeniul protecției copilului, familiei, persoanelor singure, persoanelor vârstnice, persoanelor cu handicap, precum și a oricăror persoane aflate în nevoie.

În vederea realizării tuturor activităților necesare conform legislației în vigoare Compartimentul de Asistență Socială realizează următoarea Strategie de dezvoltare a serviciilor sociale pentru perioada 2019-2013.

Strategia de dezvoltare a serviciilor sociale conține cel puțin următoarele informații: obiectivul general și obiectivele specifice, planul de implementare a strategiei, responsabilități și termene de realizare, sursele de finanțare și bugetul estimat. Documentul de fundamentare conține cel puțin următoarele informații:

- a) caracteristici teritoriale ale unității administrativ-teritoriale;
- b) nivelul de dezvoltare socioeconomică și culturală a regiunii;
- c) indicatori demografici cum ar fi: structura populației, după vârstă, sex, ocupație, speranța de viață la naștere, speranța de viață sănătoasă la 65 de ani, soldul migrației etc.;
- d) tipurile de situații de dificultate, vulnerabilitate, dependență sau risc social etc., precum și estimarea numărului de beneficiari;
- e) tipurile de servicii sociale care ar putea răspunde nevoilor beneficiarilor identificați și



**COMUNA ALBESTII DE ARGES  
JUDETUL ARGES**

---

**Primaria Comunei Albestii de Arges, Judetul Arges, CP:117005, Cod fiscal 4121978  
Tel/ Fax: 0248/735005**

argumentația alegerii acestora.

### **1.1. Misiunea**

Misiunea Compartimentului de Asistență Socială are la baza aplicarea la nivel local a politicilor și strategiilor de asistență socială în domeniul protecției copilului, familiei, persoanelor vârstnice, persoanelor cu handicap și altor persoane, grupuri sau comunități aflate în nevoie socială, domiciliat pe comunei Albeștii de Argeș, prin acordarea beneficiilor sociale și furnizarea de servicii sociale care să răspundă nevoilor identificate.

Îndeplinirea misiunii acestui serviciu public se face cu respectarea legislației specifice administrației publice locale precum și a legislației în domeniul propriu de activitate.

### **1.2. Viziunea**

Urmărirea în permanentă a îmbunătățirea calității serviciilor prestate, dezvoltarea și diversificarea acestor servicii printr-o organizare și coordonare eficace și eficientă.

### **1.3. Principii și valori**

Strategia se bazează pe respectarea următoarelor **valori și principii**:

Principiul solidarității sociale, potrivit căruia comunitatea participă la sprijinirea persoanelor care nu își pot asigura nevoile sociale, pentru depășirea sau limitarea unor situații de dificultate. Valori ale principiului solidarității sociale:

A. Participare, potrivit căreia beneficiarii sunt implicați activ la realizarea programelor individualizate în funcție de necesitățile lor.

B. Transparență, potrivit căreia administrațiile publice centrale și locale asigură stimularea participării active a beneficiarilor la procesul de luare a deciziilor.



**COMUNA ALBESTII DE ARGES  
JUDETUL ARGES**

---

**Primaria Comunei Albestii de Arges, Judetul Arges, CP:117005, Cod fiscal 4121978  
Tel/ Fax: 0248/735005**

Principiul universalității, principiu potrivit căruia fiecare persoană are dreptul la asistență socială, în condițiile prevăzute de lege. Valori ale principiului universalității:

A. Nediscriminarea, potrivit căreia accesul la drepturile de asistență socială se realizează fără restricție sau preferință față de rasă, naționalitate, etnie, limbă, religie, categorie socială, convingeri, sex sau orientare sexuală, vârsta, dizabilitate, boala cronică necontagioasă, infectare HIV ori apartenență la o categorie defavorizată, precum și orice alt criteriu care are ca scop sau efect restrângerea folosinței sau exercitării, în condiții de egalitate, a drepturilor omului și a libertăților fundamentale.

B. Egalitate de șanse, potrivit căreia beneficiarii, fără nici un fel de discriminare au acces în mod egal la protecția socială.

C. Echitatea, conform căreia persoanele care dispun de resurse socio-economice similare, pentru aceleași tipuri de nevoi beneficiază de drepturi egale.

Principiul subsidiarității, potrivit căruia comunitatea locală sau asociativă și, complementar, statul intervin în situația în care persoană sau familia nu își poate asigura integral nevoile sociale. Valori ale principiului subsidiarității:

A. Complementaritate și abordare integrată, potrivit căreia serviciile sociale sunt corelate în funcție de nevoile beneficiarilor și acordate printr-o gamă largă de măsuri și servicii din domeniul educațional, economic, cultural, de sănătate, etc..

B. Eficacitate și eficiență, potrivit căreia serviciile sociale au în vedere programarea fiecărei activități și a fiecărui obiectiv pentru obținerea celui mai bun rezultat pentru beneficiar, prin respectarea celui mai bun raport cost- beneficiu din resursele publice.

Principiul respectării drepturilor și a demnității umane, potrivit căreia fiecărei persoane îi este garantată dezvoltarea liberă și deplină a personalității, îi este respectat statutul individual și



**COMUNA ALBESTII DE ARGES  
JUDETUL ARGES**

---

**Primaria Comunei Albestii de Arges, Judetul Arges, CP:117005, Cod fiscal 4121978  
Tel/ Fax: 0248/735005**

social precum și dreptul la intimitate și protecție. Valori ale principiului respectării drepturilor și demnității umane:

A. Respectarea dreptului la autodeterminare și la libera alegere, potrivit căreia beneficiarul, sau reprezentantul legal al acestuia, are dreptul de a face propriile alegeri cu privire la serviciile sociale întreprinse cât și dreptul de a alege furnizorii de servicii.

B. Confidențialitatea, prin care beneficiarului i se păstrează dreptul ca informațiile asupra datelor personale și cele referitoare la viața privată și situația de dificultate în care se află să fie cu caracter particular.

Principiul parteneriatului, potrivit căruia autoritățile administrației publice locale și centrale, instituțiile de drept public și privat, structurile asociative, precum și instituțiile de cult recunoscute de lege cooperează în vederea acordării serviciilor sociale. Valori ale principiului parteneriatului:

A. Proximitatea, conform căreia serviciile sunt organizate cât mai aproape de beneficiar pentru a asigura facilitarea accesului.

B. Competitivitatea, prin care furnizorii de servicii sociale publici și privați trebuie să se preocupe permanent de creșterea calității serviciilor oferite.

Principiul abordării individuale, potrivit căruia măsurile de asistență socială trebuie adaptate situației particulare a fiecărui individ. Valori ale principiului abordării individuale

A. Focalizarea, potrivit căreia beneficiile de asistență socială se adresează celor mai vulnerabile categorii de persoane.

B. Activizarea și unicitatea potrivit căreia măsurile de asistență socială au ca obiectiv creșterea calității vieții beneficiarilor corelate cu nevoile individuale.



**COMUNA ALBESTII DE ARGES  
JUDETUL ARGES**

---

**Primaria Comunei Albestii de Arges, Judetul Arges, CP:117005, Cod fical 4121978  
Tel/ Fax: 0248/735005**

**CAPITOLUL II  
CARACTERISTICI TERITORIALE ALE COMUNEI ALBEȘTII DE ARGES**

**2.1. Așezare**

Comună Albeștii de Argeș este amplasată în zona nordică a județului Argeș, la limita județului, la cca 8 km de Curtea de Argeș și 45 km de municipiul Pitești.

Comună Albeștii de Argeș se învecinează la Nord cu comunele Corbeni și Cicănești, la sud cu comunele Valea Danului și Valea Iașului, la Est cu comună Mușătești și la vest cu comună Valea Danului.

Teritoriul comunei este străbătut de râul Argeș. Accesul spre comună Albeștii de Argeș se realizează dinspre orașul Curtea de Argeș prin DN7C.

Comună Albeștii de Argeș cuprinde următoarele sate: satul Albeștii Pământeni, satul Albeștii Ungureni, sunt dispuse de-a lungul Drumului Național DN7C, în partea centrală, pe direcția N-S; satul Doblea, satul Bratesti, satul Florieni și satul Dumirești.

**2.2. Relief**

Din punct de vedere fizico-geografic, comună Albeștii de Argeș este situată în cadrul “Depresiunii celor șapte muscele”. Aceasta reprezintă un șir de depresiuni care încep la Tigveni (pe Topolog) se continuă pe la sud de Albești și de-a lungul Văii Iașului pe la sud de Mușătești (pe Vâlsan – afluent al Argeșului), Domnești (pe râul Doamnei), Slănic (pe valea Slănicului), Berevoești (pe Bratia) și de aici pe Muchia Rugencii, făcându-se legătura cu Bazinetul Godenilor (de pe Bughea) și prin aceasta cu Valea Râului Târgului.

Este o arie depresionară deluroasă formată prin acțiunea rețelei hidrografice, rețea ce a înlăturat





**COMUNA ALBESTII DE ARGES  
JUDETUL ARGES**

---

**Primaria Comunei Albestii de Arges, Judetul Arges, CP:117005, Cod fiscal 4121978  
Tel/ Fax: 0248/735005**

Treptat începând din Pleistocenul Superior, cuvertura pietrișurilor de Cândești, scoțând la zi formațiunile pliocene în care s-a adâncit.

Relieful comunei se prezintă ca un amfiteatru ce coboară în altitudine de la extremitățile vestice și estice spre valea Argeșului. Principalele dealuri de pe partea stângă a râului Argeș sunt: Coasta Turcului, Muchia Burdimanului, Plaiul Băleinului, Dealul Feții – Dumirești (612,3 m), Muchia Brădțilei, Dealul lui Stroie, Dealul Olteanului, Plaiul Cârstoveanu, Coasta lui Neagoe, Dealul Ogrăzii ș.a. Pe partea dreaptă a cursului Argeșului, de la nord către sud se întind dealurile Glodul Mare, Luciu, Dealul Malul Calului, Dealul Malul lui Ivan, Dealul Mărăcinet.

Din punct de vedere altimetric, teritoriul comunei este cuprins între 540 m (pe valea Argeșului spre partea de sud a comunei) și 1150 m în partea de nord – est. Aceasta imprimă reliefului comunei aspectul de amfiteatru.

### **2.3. Rețeaua hidrografică**

Rețeaua hidrologică este tributara râului Argeș. Este formată din paraiele: Valea Cicănești, Dumirești, Stupinei, Școalelor, lui Matei, Școalelor Șipotului, lui Ristea Badilei.

Râul Argeș are în zona comunei Albeștii de Argeș, un lac de acumulare numit lacul Cerbureni.

La începutul verii, când precipitațiile atmosferice înregistrează creșteri importante, versanții văilor sunt supuși unor procese de eroziune intense, când apa de ploaie transporta, de pe suprafețele lipsite de vegetație, mari cantități la sol.

### **2.4. Solurile**

Stratul de suprafață - solul vegetal, este format în cea mai mare parte de cernozionumi și cernozionumicambice. Solurilor menționate li se asociază diferite faze de erodare.



**COMUNA ALBESTII DE ARGES  
JUDETUL ARGES**

---

**Primaria Comunei Albestii de Arges, Judetul Arges, CP:117005, Cod fiscal 4121978  
Tel/ Fax: 0248/735005**

Fertilitatea bună a cernoziomurilor și relieful au determinat profilul funcțional al comunei, fiind majoritar agricol, precum și o mare suprafață a teritoriului acoperită de păduri, aceasta favorizând exploatarea forestieră și prelucrarea lemnului.

Procesele geologice dinamice reprezentate prin alunecări, eroziuni și surpări de terenuri sunt legate de zonele de versant unde se pot întâlni alunecări de teren cât și fenomene de eroziune accentuate ale terenului care duc în final la alunecări sau prăbușiri de teren.

În comună Albeștii de Argeș apar numai depozite daciene, alcătuite dintr-un complex prăfos nisipos argilos.

## **2.5. Caracteristici geotehnice**

În zona studiată, microformele de relief studiate în urma diverselor procese de versant au o mare dezvoltare (alunecări de teren, prăbușiri de strate, șiroaie, torenți).

Din punct de vedere *geologic*, teritoriul studiat face parte din cadrul unității structurale denumită Depresiunea Getică, în zona de nord a acesteia, zona dealurilor subcarpatice, depresiune premontana ce a preluat funcția de sedimentare, evaluând ca atare în Paleogen și Neogen. Această zonă din flancul sudic al Carpaților Meridionali, are o structură cutată în avantfosa, structura mascată de depozite sedimentare pliocene și cutanare.

Din punct de vedere *geomorfologic* perimetrul studiat se încadrează într-o regiune predominant deluroasă, dar are și alte forme de relief ca: luncă, terase și zona de deal.

Din punct de vedere *seismic*, comună Albeștii de Argeș face parte din zona de calcul «D», având următorii parametrii seismici, conform P100/1992:

- Coeficient seismic  $k_s = 0,16$ ;
- Perioada de îngheț  $T_c = 1,00$  sec.



**COMUNA ALBESTII DE ARGES  
JUDETUL ARGES**

---

**Primaria Comunei Albestii de Arges, Judetul Arges, CP:117005, Cod fiscal 4121978  
Tel/ Fax: 0248/735005**

## **2.6. Regimul climatic**

Clima este temperat continentală specifică zonei de deal. Regimul climatic general este caracterizat de veri calde și uscate și ierni geroase, marcate de viscole.

Circulația generală a atmosferei se caracterizează prin advenții lente de aer temperat-oceanic din vest și nord-vest, mai ales în sezonul cald și a advențiilor de aer temperat continental din nord-est și est, mai ales în semestrul rece.

Temperatura medie a anului este 8-9 grade celsius, media lunii celei mai calde-iulie-înregistrează 32 grade celsius. Frecvența medie a zilelor de îngheț cu temperaturi mai mici de zero grade celsius este de circa 120 zile/an. Adâncimea de îngheț este de -0,80 m.

Cantitatea de precipitații are valoarea de 720 mm, înregistrând un maximum în luna iunie și în luna februarie.

Vânturile dominante sunt cele din direcția NV, viteze medii 1,5-2,4m/s.



**COMUNA ALBESTII DE ARGES  
JUDETUL ARGES**

**Primaria Comunei Albestii de Arges, Judetul Arges, CP:117005, Cod fiscal 4121978  
Tel/ Fax: 0248/735005**

**CAPITOLUL III**

**NIVELUL DE DEZVOLTARE SOCIOECONOMICA ȘI CULTURALĂ**

**3.1. Suprafața**

Suprafața totală a comunei este de aproximativ 43 km. Suprafața agricolă este de 3340 ha. Teritoriul comunei, după categorii de folosință, este împărțit astfel:

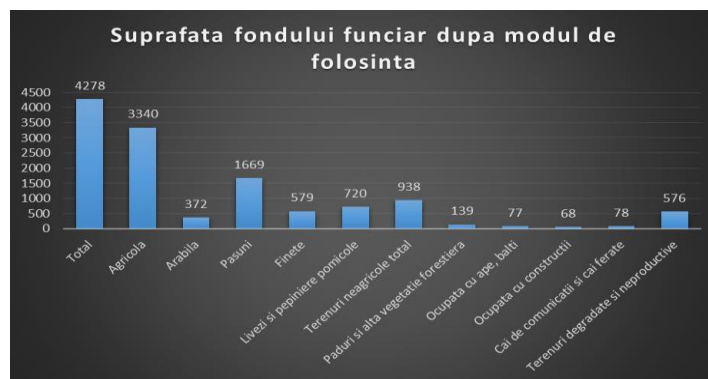

*Sursă: Institutul Național de Statistică, anul de referință 2014*

Procentul cel mai mare în cadrul teritoriului este deținut de terenul agricol, raportat la Suprafața totală 78%.

**3.2. Structura demografică**

La nivel regional, Prognoza demografică – studiul realizat de Institutul Național de Statistică poate fi utilizat în definirea și elaborarea opțiunilor și programelor de dezvoltare sectoriale în domeniul economic, social, educație, sănătate, transport, turism etc. Populația cunoaște la ora actuală un proces de regres accentuat datorat îmbătrânirii, scăderii fertilității și a migrației, fenomene demografice care se pot constata în toate țările dezvoltate. În perspectivă, aceste fenomene vor crește în intensitate și vor genera efecte multiple în societate. Îmbătrânirea



**COMUNA ALBESTII DE ARGES**  
**JUDETUL ARGES**

**Primaria Comunei Albestii de Arges, Judetul Arges, CP:117005, Cod fical 4121978**  
**Tel/ Fax: 0248/735005**

demografică este determinată de creșterea numărului și proporției populației adulte și vârstnice, concomitent cu scăderea numărului și proporției populației sub 15 ani.

De asemenea populația cu domiciliul stabil pe raza comunei Albeștii de Argeș este în proces de regres în ultimii 3 ani cu aproximativ 3%.

Vârste și grupe de vârstă	Sexe	Ani		
		Anul 2016	Anul 2017	Anul 2018
		UM: Număr persoane		
		Număr persoane	Număr persoane	Număr persoane
<b>Total</b>	<b>Total</b>	<b>1576</b>	1554	1527
-	<b>Masculin</b>	<b>779</b>	767	760
-	<b>Feminin</b>	<b>797</b>	787	767
<b>0- 4 ani</b>	<b>Total</b>	<b>60</b>	60	48
-	<b>Masculin</b>	<b>39</b>	39	30
-	<b>Feminin</b>	<b>21</b>	21	18
<b>5- 9 ani</b>	<b>Total</b>	<b>64</b>	60	70
-	<b>Masculin</b>	<b>28</b>	29	35
-	<b>Feminin</b>	<b>36</b>	31	35
<b>10-14 ani</b>	<b>Total</b>	<b>83</b>	80	71
-	<b>Masculin</b>	<b>44</b>	38	36
-	<b>Feminin</b>	<b>39</b>	42	35
<b>15-19 ani</b>	<b>Total</b>	<b>96</b>	94	88
-	<b>Masculin</b>	<b>55</b>	51	50
-	<b>Feminin</b>	<b>41</b>	43	38
<b>20-24 ani</b>	<b>Total</b>	<b>98</b>	95	95
-	<b>Masculin</b>	<b>53</b>	54	49
-	<b>Feminin</b>	<b>45</b>	41	46
<b>25-29 ani</b>	<b>Total</b>	<b>83</b>	82	85
-	<b>Masculin</b>	<b>41</b>	45	50
-	<b>Feminin</b>	<b>42</b>	37	35
<b>30-34 ani</b>	<b>Total</b>	<b>90</b>	86	81
-	<b>Masculin</b>	<b>45</b>	40	40
-	<b>Feminin</b>	<b>45</b>	46	41



**COMUNA ALBESTII DE ARGES**  
**JUDETUL ARGES**

**Primaria Comunei Albestii de Arges, Judetul Arges, CP:117005, Cod fical 4121978**  
**Tel/ Fax: 0248/735005**

<b>35-39 ani</b>	<b>Total</b>	<b>121</b>	120	115
-	<b>Masculin</b>	<b>63</b>	62	58
-	<b>Feminin</b>	<b>58</b>	58	57
<b>40-44 ani</b>	<b>Total</b>	<b>108</b>	103	104
-	<b>Masculin</b>	<b>49</b>	46	48
-	<b>Feminin</b>	<b>59</b>	57	56
<b>45-49 ani</b>	<b>Total</b>	<b>141</b>	150	138
-	<b>Masculin</b>	<b>79</b>	85	75
-	<b>Feminin</b>	<b>62</b>	65	63
<b>50-54 ani</b>	<b>Total</b>	<b>79</b>	75	95
-	<b>Masculin</b>	<b>49</b>	46	58
-	<b>Feminin</b>	<b>30</b>	29	37
<b>55-59 ani</b>	<b>Total</b>	<b>89</b>	82	77
-	<b>Masculin</b>	<b>42</b>	38	37
-	<b>Feminin</b>	<b>47</b>	44	40
<b>60-64 ani</b>	<b>Total</b>	<b>98</b>	103	94
-	<b>Masculin</b>	<b>43</b>	47	44
-	<b>Feminin</b>	<b>55</b>	56	50
<b>65-69 ani</b>	<b>Total</b>	<b>94</b>	96	97
-	<b>Masculin</b>	<b>46</b>	44	46
-	<b>Feminin</b>	<b>48</b>	52	51
<b>70-74 ani</b>	<b>Total</b>	<b>95</b>	91	88
-	<b>Masculin</b>	<b>41</b>	39	38
-	<b>Feminin</b>	<b>54</b>	52	50
<b>75-79 ani</b>	<b>Total</b>	<b>77</b>	86	89
-	<b>Masculin</b>	<b>28</b>	35	36
-	<b>Feminin</b>	<b>49</b>	51	53
<b>80-84 ani</b>	<b>Total</b>	<b>56</b>	51	53
-	<b>Masculin</b>	<b>24</b>	20	20
-	<b>Feminin</b>	<b>32</b>	31	33
<b>85 ani și peste</b>	<b>Total</b>	<b>44</b>	40	39
-	<b>Masculin</b>	<b>10</b>	9	10
-	<b>Feminin</b>	<b>34</b>	31	29

*Sursă: Institutul Național de Statistică*



**COMUNA ALBESTII DE ARGES  
JUDETUL ARGES**

**Primaria Comunei Albestii de Arges, Judetul Arges, CP:117005, Cod fiscal 4121978  
Tel/ Fax: 0248/735005**

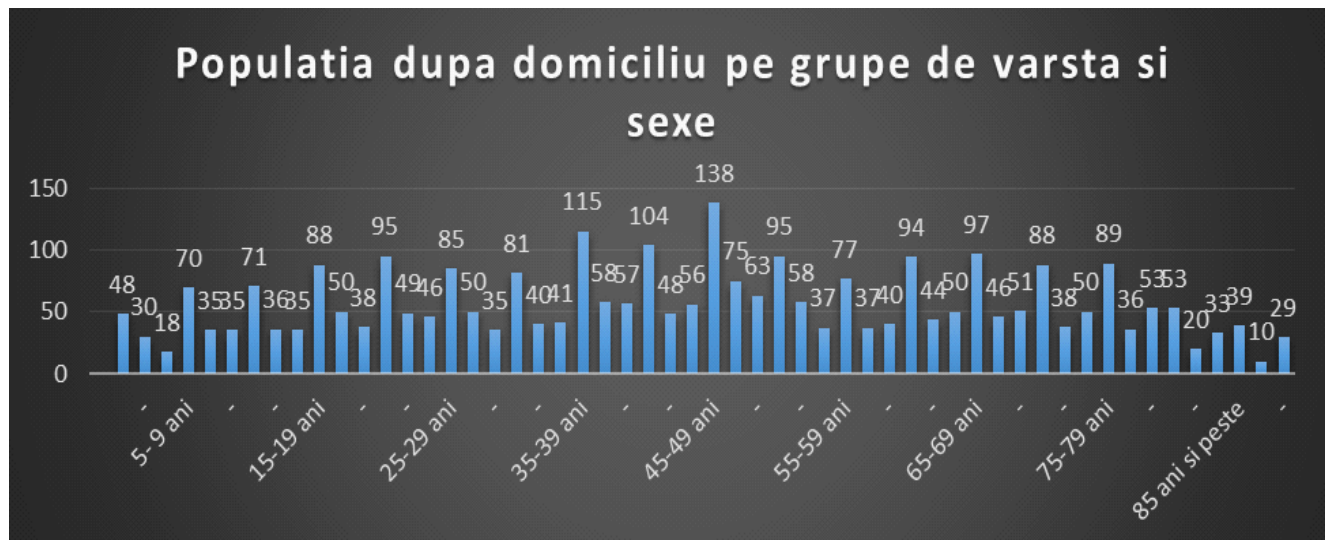

Din grafic se poate observa că numărul maxim de persoane, pe grupe de vârstă, se regăsește la categoriile 45-49 ani și 35-39 ani ceea ce reprezintă o comunitate tânără și cu forța de muncă.

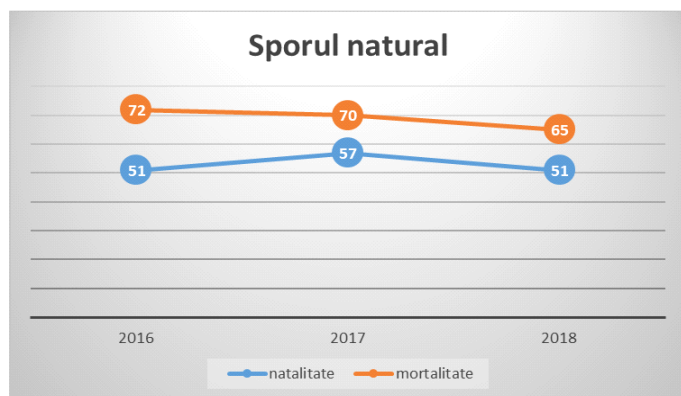

*Sursă: Institutul Național de Statistică*



**COMUNA ALBESTII DE ARGES  
JUDETUL ARGES**

**Primaria Comunei Albestii de Arges, Judetul Arges, CP:117005, Cod fiscal 4121978  
Tel/ Fax: 0248/735005**

Din grafic reiese că în ultimii 3 ani sporul natural este pe o pantă negativă ceea ce rezulta scăderea populației.

### 3.3. Infrastructura educaționala

Activitatea educaționala poate asigura școlarizarea în cadrul a patru școli și patru grădinițe:

- Școala Generală I-VIII din satul Albeștii Pământeni
- Școala Generală din satul Bratesti
- Școala Generală I-IV din satul Albeștii Ungureni
- Școala Generală I-IV din satul Dumirești
- Grădinița din satul Albeștii Pământeni
- Grădinița din satul Albeștii Ungureni
- Grădinița din satul Bratesti
- Grădinița din satul Dumirești

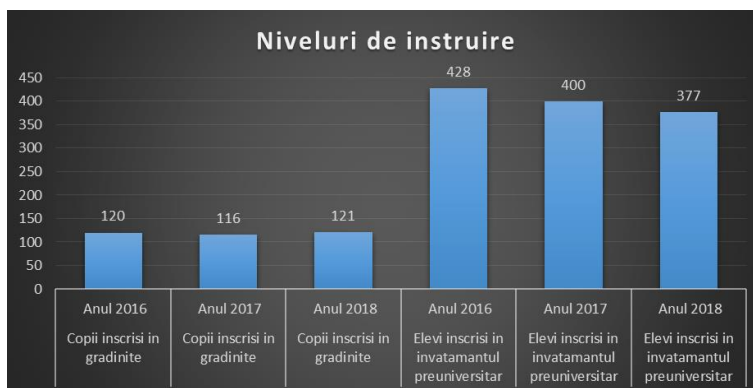

*Sursă: Institutul Național de Statistică*

Statisticile arată că nivelul copiilor înscriși în instituțiile de învățământ este mai ridicat decât nivelul populației din comună ceea ce reprezintă că școlile deserveșc mai multe sate adiacente.





**COMUNA ALBESTII DE ARGES  
JUDETUL ARGES**

**Primaria Comunei Albestii de Arges, Judetul Arges, CP:117005, Cod fiscal 4121978  
Tel/ Fax: 0248/735005**

Problema cea mai mare o reprezintă nivelul de absolvire a ciclului primar, doar 9% din totalul copiilor înscriși reușesc să promoveze examenul național, cauza principală fiind abandonul școlar. La nivelul județului Argeș rata abandonului școlar în 2017 era de 2.2%.

În satul Albeștii Pământeni exista și un centru de îngrijire copii, investiție realizată prin Programul PNDR Măsura 322.

Acest centru asigura facilități și pentru copiii cu dizabilități. În acest sens are o rampă de acces pentru persoane cu handicap montată la intrarea principală.

În cadrul centrului sunt 16 locuri pentru copiii defavorizați. În vederea ocupării unui loc se demarează o anchetă socială și un plan de servicii de către personalul Compartimentului de Asistență Socială.

### **3.4. Sănătate**

În cadrul comunei Albeștii de Argeș, la nivelul anului 2017, funcționau 2 cabinete de familie și 3 farmacii, toate având formă privată.

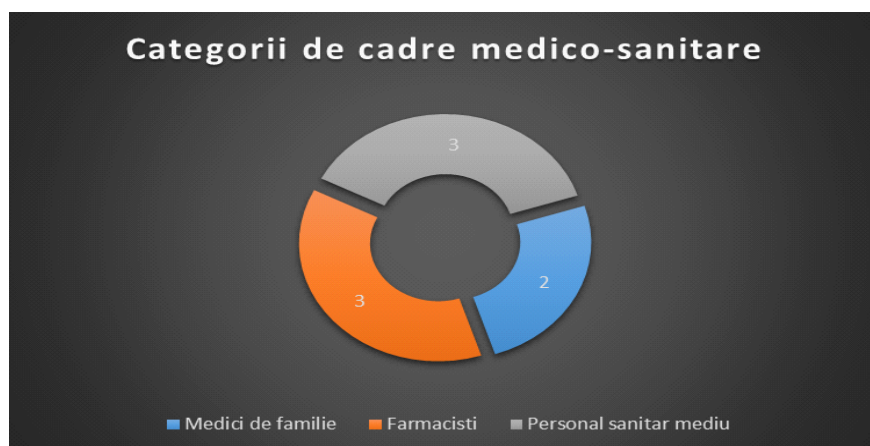

*Sursă: Institutul Național de Statistic*



**COMUNA ALBESTII DE ARGES  
JUDETUL ARGES**

---

**Primaria Comunei Albestii de Arges, Judetul Arges, CP:117005, Cod fiscal 4121978  
Tel/ Fax: 0248/735005**

Cel mai apropiat spital este în Municipiul Curtea de Argeș și este la o distanță de aproximativ 9 km.

În cadrul primăriei se regăsesc și un număr de 34 de asistentei personali. Asistenții personali au ca scop menținerea persoanelor aflate în situația de dependență socială în mediul familial. Sunt angajate persoane fizice (asistenți personali) care acordă supraveghere, asistență, îngrijire la domiciliu, în baza unui program individual de servicii și recuperare, pentru a preveni sau limita degradarea stării de sănătate, autonomiei funcționale, asigurării unei vieți decente și demne, cât și instituționalizarea.

Atribuțiile categoriei de personal sus-menționate se regăsesc în Fișele de post - anexe la contractul individual de muncă:

A) realizează activitatea de igiena personală și a camerei și dependențelor persoanei cu dizabilități, de pregătire a hranei și administrarea acesteia, monitorizarea stării de sănătate a acesteia și administrarea medicației prescrise;

B) asistă persoana aflată în situația de dependență, în fața autorității, în protecția și exercitarea drepturilor acesteia;

C) asigură asistența și îngrijirea sociomedicală la domiciliu a persoanei dependente, categorie vulnerabilă datorită limitării fiziologice, discriminării și excluziunii sociale;

D) asigură transportul persoanei asistate în diferite locații;

E) ajută persoana asistată să-și dezvolte și să-și antreneze deprinderile;

F) tratează cu respect, bună credință și înțelegere, nu abuzează fizic, psihic sau moral de starea acesteia și păstrează confidențialitatea diagnosticului persoanei asistate.

### **3.5. Cultura**

Activitatea culturală din comună Albeștii de Argeș se desfășoară în cadrul a patru camine culturale:



**COMUNA ALBESTII DE ARGES  
JUDETUL ARGES**

---

**Primaria Comunei Albestii de Arges, Judetul Arges, CP:117005, Cod fiscal 4121978  
Tel/ Fax: 0248/735005**

- Două Cămine Culturale în satul Albeștii Pământenii.
- Căminul Cultural din satul Dobrotu
- Căminul Cultural din satul Bratesti

În cadrul acestor camine își desfășoară activitatea formația de dansuri populare "Ansamblul de cântece și dansuri Hora" condusă de maestrul Ilie Stelian cu 24 de copii și centru de pictură "În lumea culorilor" condusă de profesor Nicoleta Pristavu cu 40 de copii. Formația de dansuri populare "Ansamblul de cântece și dansuri Hora" este recunoscută pe plan județean și național, prin participările la numeroase spectacole și festivaluri.

Unitățile religioase existente în comună sunt:

- Biserica cu Hramul "Sfinții Mihail și Gavril" din satul Albeștii Pământenii care necesita reabilitare;
- Biserica din lemn cu Hramul "Sfinții Petru și Pavel" din satul Albeștii Ungureni;
- Biserica cu Hramul "Adormirea Maicii Domnului" din satul Albeștii Pământenii, ;
- Biserica cu Hramul "Mihail și Gavril" din satul Bratesti;
- Schitul "Bratesti" cu Hramul "Nașterea Sfântului Ioan Botezătorul".

### **3.6. Potențialul economic**

Relieful, structura solului și clima comunei Albeștii de Argeș, conduc către următoarele activități economice:

- Silvicultura;
- Agricultură (pomicultura, zootehnia, apicultura);
- Turism montan și rural;

Mică industrie este foarte slab reprezentată în comună Albeștii de Argeș. O slabă activitate se desfășoară și în cadrul prestărilor de servicii. Pe teritoriul comunei funcționează o



**COMUNA ALBESTII DE ARGES  
JUDETUL ARGES**

---

**Primaria Comunei Albestii de Arges, Judetul Arges, CP:117005, Cod fiscal 4121978  
Tel/ Fax: 0248/735005**

serie de spații comerciale ce aparțin întreprinzătorilor particulari și cooperăției. Profilul activităților economice este în următoarele domenii:

- Confecții textile;
- Construcții metalice;
- Mase plastice;
- Piese și accesorii auto;
- Morărit.

În extravilan este dezvoltată rețeaua turistică reprezentată de hoteluri, cabane, popasuri. În comună trebuie să se pună accent pe dezvoltarea turismului, pentru că dacă se dezvoltă turismul se vor dezvolta și activitățile conexe acestuia precum comerțul și serviciile. De asemenea se pot dezvolta activități economice în domeniul agriculturii-creșterea animalelor și pomicultura. Pentru dezvoltarea activităților agricole este nevoie de asocierea fermierilor și crearea grupurilor de producători.

Principalele domenii de dezvoltare economică în comună Albeștii de Argeș sunt:

- Agricultura prin revitalizarea zootehniei și pomiculturii;
- Dezvoltarea micii industrii prin punerea în valoare a tradițiilor locale;
- Dezvoltarea agro-turismului ținând cont de poziționarea comunei și de obiectivele turistice de importanță națională din zonă.

La nivelul anului 2018 se regăsesc, pe teritoriul comunei, 8 unități de cazare: un hotel, o căsuță turistică și 6 pensiuni agroturistice cu o capacitate totală de 167 locuri.



**COMUNA ALBESTII DE ARGES  
JUDETUL ARGES**

**Primaria Comunei Albestii de Arges, Judetul Arges, CP:117005, Cod fical 4121978  
Tel/ Fax: 0248/735005**

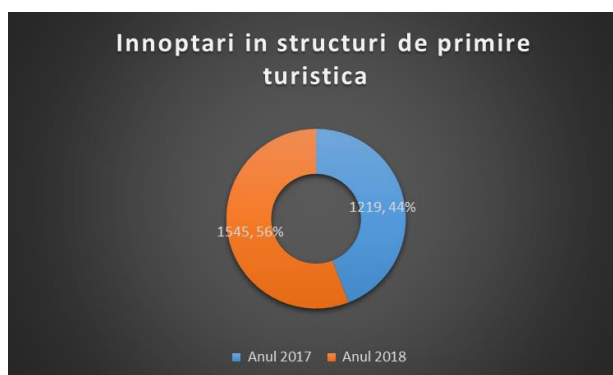

*Sursă: Institutul Național de Statistică*

În graficul de mai sus se poate observa o îmbunătățire, la nivelul înnoptărilor în unitățile de cazare, de aproximativ 26% în anul 2018 față de anul 2017.

### 3.7. Forța de muncă

	Anul 2016	Anul 2017	Anul 2018
<b>Populația activă *</b>	809	793	790
<b>Șomeri</b>	239	220	178
<b>Salariați</b>	209	223	<i>Nu există date disponibile</i>

*Sursă: Institutul Național de Statistică*

\* Populația activă a fost determinată prin scăderea din populația totală a persoanele sub 19 ani și a persoanele peste 60 ani.

Aproximativ 40% din populația activă nu se regăsește în datele oficiale, iar restul sunt împărțiți aproape în mod egal între șomaj și salariați. În ultimii 3 ani se poate observa o îmbunătățire atât în scăderea șomerilor cu aproximativ de 25% și o creștere a salariaților cu aproximativ 7%.



**COMUNA ALBESTII DE ARGES  
JUDETUL ARGES**

**Primaria Comunei Albestii de Arges, Judetul Arges, CP:117005, Cod fiscal 4121978  
Tel/ Fax: 0248/735005**

**CAPITOLUL IV**

**Analiza SWOT**

<b>PUNCTE TARI</b>	<b>PUNCTE SLABE</b>
<ul style="list-style-type: none"><li>- Sunt înființate servicii pentru aproape toate grupurile țintă;</li><li>- Au fost accesat fonduri europene pentru dezvoltarea comunei;</li><li>- A fost înființat Centrul de îngrijiri copii pentru persoanele defavorizate;</li><li>- Unitățile școlare sunt întreținute și dispun de fonduri pentru repărtii și lucrări din partea primăriei;</li><li>- Primăria este dotată cu tehnică de calcul conectată la rețeaua internet;</li><li>- Compartimentul de asistență socială dispune de proceduri operaționale;</li><li>- Sunt cunoscute formele sub care trebuie să apară planificarea activității – viziune, obiective, acțiuni, responsabilități, responsabili, eficienta, eficacitate;</li><li>- Existența unor obiective generale și specifice clare care trebuie îndeplinite în termenele prevăzute;</li><li>- Relațiile interne sunt bine definite și comunicarea internă respectă structura ierarhică;</li></ul>	<ul style="list-style-type: none"><li>- Timpul elaborării strategiilor pe termen mediu și lung este extrem de redus, ponderea activităților curente fiind net superioară;</li><li>- Termenele de realizare sunt în general foarte restrânse, desfășurarea activităților fiind concentrată cu precădere pe rezultate decât pe proces;</li><li>- Lipsa de programe și strategii fiabile pentru îmbunătățirea reală a calității vieții comunității locale;</li><li>- Resursele financiare limitate și dependența exclusivă de alocările din bugetul local sau de stat;</li><li>- Nivel de trai scăzut în comparație cu alte state membre ale Uniunii Europene;</li><li>- Ponderea activităților curente neprogramate este net superioară celor planificate efectul fiind observat prin dificultatea cu care sunt realizate diferite proiecte;</li><li>- Cadrul legislativ stufos, insuficient armonizat crează probleme în aplicarea unitară și interpretare;</li><li>- Procedurile birocratice măresc timpul și</li></ul>



**COMUNA ALBESTII DE ARGES  
JUDETUL ARGES**

**Primaria Comunei Albestii de Arges, Judetul Arges, CP:117005, Cod fiscal 4121978  
Tel/ Fax: 0248/735005**

<ul style="list-style-type: none"><li>- Instrucțiunile, procedurile și regulamentele sunt bine definite și respectate;</li><li>- Rezultatele planificării sunt corelate cu rezultatele activităților desfășurate;</li><li>- Atribuirea sarcinilor respecta linia ierarhică; - exista obligativitatea raportării (periodice în funcție de evenimente sau după caz);</li><li>- Personalul instituției are abilitățile necesare utilizării eficiente a acestor resurse;</li><li>- Deschiderea permanentă spre înnoire și perfecționare;</li></ul>	<p>costurile cu implementarea măsurilor de control intern managerial;</p> <ul style="list-style-type: none"><li>- Fenomenul de” îmbătrânire” al populației conduce la o creștere a dependenței demografice cu impact negativ asupra veniturilor sociale;</li><li>- Numărul mare al persoanelor plecate pe o perioadă îndelungată în străinătate;</li><li>- Deficiențe în ceea ce privește programele de incluziune în sistemul educațional sau pe piața muncii a persoanele cu dizabilități;</li></ul>
<b>OPORTUNITĂȚI</b>	<b>AMENINȚĂRI</b>
<ul style="list-style-type: none"><li>- Construirea unei unități de învățământ din fondurile Ministerului Educației Naționale;</li><li>- Introducerea standardelor de management al calității în administrația publică;</li><li>- Beneficii rezultate din experiența statelor membre UE;</li><li>- Dezvoltarea parteneriatului public-privat;</li><li>- Flexibilizarea cadrului legislativ;</li><li>- Libera circulație a serviciilor și persoanelor;</li><li>- Existența fondurilor europene destinate dezvoltării instituționale;</li><li>- Existența programelor și proiectelor privind reforma administrației;</li><li>- Sensibilizarea/atragerea mediului privat în</li></ul>	<ul style="list-style-type: none"><li>- Gradul ridicat al migrației funcționarilor publici în alte sectoare;</li><li>- Birocrație excesivă;</li><li>- Rezistența la schimbare;</li><li>- Capacitate limitată de implementare a politicilor publice;</li><li>- Schimbarea partidelor de la guvernare;</li><li>- Instabilitate legislativă;</li><li>- Nivelul diferențiat de dezvoltare pe regiuni economice urban/rural.</li></ul>



**COMUNA ALBESTII DE ARGES  
JUDETUL ARGES**

---

**Primaria Comunei Albestii de Arges, Judetul Arges, CP:117005, Cod fical 4121978  
Tel/ Fax: 0248/735005**

problemele sociale cu care se confruntă comunitatea care ar avea ca rezultat sponsorizări de evenimente/parteneriate	
--	--





**COMUNA ALBESTII DE ARGES  
JUDETUL ARGES**

**Primaria Comunei Albestii de Arges, Judetul Arges, CP:117005, Cod fical 4121978  
Tel/ Fax: 0248/735005**

**CAPITOLUL V**

**TIPURILE DE SITUATII DE DIFICULTATE, VULNERABILITATE DEPENDENTA  
SAU RISC SOCIAL**

Tipurile de servicii acordate în perioada 2016-2018 la nivelul comunei Albeștii de Argeș

	<b>2016</b>	<b>2017</b>	<b>2018</b>
<b>Ajutor social</b>	167	163	143
<b>ASF</b>	179	190	160
<b>Alocația de stat</b>	55	59	46
<b>Ajutor de urgență</b>	30	21	19
<b>Ajutor încălzirea locuinței pentru beneficiarii de ajutor social</b>	177	171	148
<b>Ajutor încălzirea locuinței cu lemne</b>	211	128	48
<b>Monitorizarea copiilor ai căror părinți sunt plecați la munca în străinătate</b>	44	48	29
<b>Legea 248/2015 stimularea participării în învățământul preșcolar a copiilor din familii defavorizate</b>	21	16	7
<b>Indemnizație creștere copil și stimulent de inserție</b>	31	46	42



**COMUNA ALBESTII DE ARGES  
JUDETUL ARGES**

---

**Primaria Comunei Albestii de Arges, Judetul Arges, CP:117005, Cod fical 4121978  
Tel/ Fax: 0248/735005**

**La nivelul comunei Albeștii de Argeș a fost identificat un Grup țintă (categorii de beneficiari) după cum urmează:**

- A. Copii și familii aflate în dificultate;
- B. Persoane vârstnice;
- C. Persoane cu handicap;
- D. Alte persoane în situații de risc social

**Copiii și familiile aflate în dificultate identificate sunt:**

- familii monoparentale;
- familii tinere;
- copii separați de părinți sau cu risc de separare;
- copii cu părinți plecați la muncă în străinătate;

**Problemele sociale ale copiilor și familiilor aflate în dificultate sunt:**

- A) lipsa locuinței în proprietate;
- B) lipsa actelor de identitate;
- C) resurse financiare insuficiente și dificultăți în gestionarea lor;
- D) dificultăți în găsirea unui loc de muncă;
- E) familii cu climat social defavorabil;
- F) abandonul școlar și delinvența juvenilă;
- G) probleme de sănătate;
- H) dificultăți în obținerea unor drepturi.



**COMUNA ALBESTII DE ARGES  
JUDETUL ARGES**

---

**Primaria Comunei Albestii de Arges, Judetul Arges, CP:117005, Cod fical 4121978  
Tel/ Fax: 0248/735005**

**Problemele sociale ale persoanelor vârstnice sunt:**

- a) sănătatea precară;
- b) venituri mici în raport cu necesitățile;
- c) izolare, singurătate;
- d) capacitatea scăzută de autogospodărire;
- e) absența suportului pentru familia care are în îngrijire un vârstnic dependent;
- f) un număr insuficient de locuri în Centrele de asistență medico-socială din județ;
- g) nevoi spirituale;
- h) lipsa locuinței.

**Persoane cu handicap (minori sau adulți)**

**Problemele sociale ale persoanelor cu handicap sunt:**

- a) accesibilitatea, inclusiv în propria locuință;
- b) lipsa locurilor de muncă protejate;
- c) lipsa profesioniștilor în servicii specializate;
- d) atitudinea discriminatorie a societății;
- e) situația materială precară;
- f) absența suportului pentru familia care are în întreținere persoana cu handicap;
- g) lipsa centrelor rezidențiale de zi, specializate pe tipuri de handicap.



**COMUNA ALBESTII DE ARGES  
JUDETUL ARGES**

---

**Primaria Comunei Albestii de Arges, Judetul Arges, CP:117005, Cod fiscal 4121978  
Tel/ Fax: 0248/735005**

**CAPITOLUL VI  
TIPURILE DE SERVICII SOCIALE**

Serviciile sociale sunt servicii de interes general și se organizează în forme/structuri diverse, în funcție de specificul activității/activităților derulate și de nevoile particulare ale fiecărei categorii de beneficiari. Serviciile sociale au caracter proactiv și presupun o abordare integrată a nevoilor persoanei, în relație cu situația socio-economică, starea de sănătate, nivelul de educație și mediul social de viață al acesteia.

Tipurile de servicii sociale pe care Primăria comunei Albeștii de Argeș își propune să le acorde beneficiarilor, în intervalul 2019-2023, sunt:

- **După scopul serviciului:** servicii de asistență și suport pentru asigurarea nevoilor de bază ale persoanei, servicii de îngrijire personală, de recuperare/reabilitare, de inserție/reinserție socială etc.;
- **După categoriile de beneficiari:** servicii sociale destinate copilului și/sau familiei, persoanelor cu dizabilități, persoanelor vârstnice, victimelor violenței în familie, persoane cu diferite adicții, respectiv consum de alcool, droguri, alte substanțe toxice, internet, jocuri de noroc etc., victimelor traficului de persoane, persoanelor private de libertate, persoanelor sancționate cu măsură educativă sau pedeapsă neprivativă de libertate, aflate în supravegherea serviciilor de probațiune, persoanelor cu afecțiuni psihice, persoanelor din comunități izolate, șomerilor de lungă durată, precum și servicii sociale de suport pentru aparținătorii beneficiarilor;
- **După regimul de asistare:**

- Servicii sociale cu cazare, pe perioadă determinată sau nedeterminată: centre rezidențiale, locuințe protejate, adăposturi de noapte etc.;



**COMUNA ALBESTII DE ARGES  
JUDETUL ARGES**

---

**Primaria Comunei Albestii de Arges, Judetul Arges, CP:117005, Cod fiscal 4121978  
Tel/ Fax: 0248/735005**

- Servicii sociale fără cazare, centre de zi, centre și/sau unități de îngrijire la domiciliu, cantine sociale, servicii mobile de acordare a hranei, ambulanță sociale;

➤ **După locul de acordare** serviciile sociale se asigură:

- La domiciliul beneficiarului;

- În centre de zi;

- În centre rezidențiale;

- La domiciliul persoanei care acordă serviciul;

- În comunitate;

➤ **După regimul juridic al furnizorului** serviciile sociale pot fi organizate ca structuri publice sau private;

➤ **După regimul de acordare**, în regim normal și regim special:

- Servicii acordate în regim de accesare, contractare și documentare uzuale;

- Servicii acordate în regim special cu eligibilitate și accesibilitate extinsă, care vizează măsurile preventive care se oferă în regim de birocrație redusă și un set de servicii sociale, care vor fi accesate de beneficiar doar în condițiile păstrării anonimatului, respectiv de persoane dependente de droguri, alcool, prostituate, victime ale violenței în familie etc. Serviciile acordate în regim special pot fi furnizate fără a încheia contract cu beneficiarii;

- Categoria serviciilor acordate în regim special este reglementată prin lege specială.



COMUNA ALBESTII DE ARGES  
JUDETUL ARGES

Primaria Comunei Albestii de Arges, Judetul Arges, CP:117005, Cod fiscal 4121978  
Tel/ Fax: 0248/735005

CAPITOLUL VII  
PLANUL DE IMPLEMENTARE A STRATEGIEI DE DEZVOLTARE A SERVICIILOR  
SOCIALE LA NIVELUL PRIMĂRIEI ALBEȘTII DE ARGES PENTRU  
PERIOADA 2019-2023

<b>I. Obiectiv general: Dezvoltarea Compartimentului de Asistență Socială prin îmbunătățirea sistemului de control intern managerial</b>				
<b>I.1. Obiectiv specific: Actualizarea permanentă a politicilor interne și a procedurilor de lucru la nivelul Compartimentului de Asistență Socială</b>				
<b>Activitate/acțiuni</b>	<b>Responsabilități</b>	<b>Termen</b>	<b>Surse de finanțare</b>	<b>Buget estimat</b>
Stabilirea obiectivelor generale și specifice ale Compartimentului de Asistență Socială în conformitatea cu prevederile legale și principiul SMART.	Compartimentul de Asistență Socială Comisia de monitorizare	Anual	-	-
Realizarea unui sistem, informațional eficient atât pentru comunicarea internă cât și externă.	Compartimentul de Asistență Socială Comisia de monitorizare	Anual	-	-
Realizarea actualizărilor procedurilor de lucru în conformitatea cu legislația în vigoare.	Compartimentul de Asistență Socială Comisia de monitorizare	Anual	-	-
<b>II. Obiectiv general: Dezvoltarea activităților de informare a publicului</b>				
<b>II. 1. Obiectiv specific: Înfunțarea unei Baze de date care să cuprindă date privind beneficiarii (date de contact, vârstă, nivel de pregătire școlară și profesională, adrese de domiciliu etc.), date privind indemnizațiile acordate (ajutoare sociale, ajutoare de urgență, ajutoare pentru încălzire, ajutoare materiale, alocații de susținere etc.), cuantumul și data acordării acestora pentru o evidență clară</b>				
<b>Activitate/acțiuni</b>	<b>Responsabilități</b>	<b>Termen</b>	<b>Surse de finanțare</b>	<b>Buget estimat</b>
Crearea unei evidențe informatizate (fișiere, foldere,	Compartimentul de Asistență	2019-2021	-	-



**COMUNA ALBESTII DE ARGES**  
**JUDETUL ARGES**

**Primaria Comunei Albestii de Arges, Judetul Arges, CP:117005, Cod fiscal 4121978**  
**Tel/ Fax: 0248/735005**

tabele centralizatoare etc.) care să cuprindă toate informațiile referitoare la beneficiarii de servicii sociale	Socială			
Completarea acestor documente pe zile, luni, ani (pe cât posibil, și perioadele anterioare) și actualizarea permanentă	Compartimentul de Asistență Socială	Permanent	-	-
Centralizarea datelor, verificarea și corelarea cu evidențele numerice, financiare din compartimentele contabilitate, resurse umane etc.	Compartimentul de Asistență Socială	Permanent	-	-
<b>II. 2. Obiectiv specific: Realizarea informărilor prin parteneriate cu ONG-uri</b>				
<b>Activitate/acțiuni</b>	<b>Responsabilități</b>	<b>Termen</b>	<b>Surse de finanțare</b>	<b>Buget estimat</b>
Atragerea organizațiilor prin publicarea unui anunț pe site-ul instituției cu prezentarea propunerilor de proiecte, verificarea eligibilității și îndeplinirii condițiilor tehnice.	Compartimentul de Asistență Socială Compartiment Achiziții Publice	2020	-	-
Evaluarea proiectelor în conformitate cu criteriile generale și specifice de evaluare și încheierea contractelor de parteneriat	Compartimentul de Asistență Socială Compartiment Juridic	2020	-	-
Tipurile de acțiuni realizate prin ONG-uri: Prevenirea abuzului, neglijării, exploatării și a oricăror forme de violență asupra copilului său de separare a copilului de părinții naturali, prevenirea	Compartimentul de Asistență Socială	2020 - 2021	-	-



COMUNA ALBESTII DE ARGES  
JUDETUL ARGES

Primaria Comunei Albestii de Arges, Judetul Arges, CP:117005, Cod fical 4121978  
Tel/ Fax: 0248/735005

malnutriției și îmbolnăvirilor, informarea părinților și a copiilor cu privire la alimentația celor mici, inclusiv cu privire la avantajele alăptării, igienei și salubrității mediului înconjurător, verificarea periodică a tratamentului copiilor care au fost plasați pentru a primi îngrijire, protecție sau tratament, dezvoltarea, în unitățile școlare, de programe de educație a copiilor pentru viață, inclusiv educație sexuală pentru copii, în vederea prevenirii contactării bolilor cu transmitere sexuală și a gravidității minorelor etc.				
Încheierea contractelor și implementarea proiectelor în parteneriat cu organizația desemnată câștigătoare în urma selecției	Compartimentul de Asistență Socială Compartiment Achiziții Publice Compartiment Juridic Primar	2020 - 2021	-	-
<b>II. 3. Obiectiv specific: Dezvoltarea unor atitudini proactive și participative în rândul populației localității și a beneficiarilor de servicii sociale</b>				
<b>Activitate/acțiuni</b>	<b>Responsabilități</b>	<b>Termen</b>	<b>Surse de finanțare</b>	<b>Buget estimat</b>
Informare și consiliere a locuitorilor comunei în orice domeniu de interes al serviciilor și măsurilor sociale	Compartimentul de Asistență Socială Primar Viceprimar	Permanent	-	-
Organizarea de grupuri de informare pe diverse tematici,	Compartimentul de Asistență	2019 - 2021	-	-





COMUNA ALBESTII DE ARGES  
JUDETUL ARGES

Primaria Comunei Albestii de Arges, Judetul Arges, CP:117005, Cod fiscal 4121978  
Tel/ Fax: 0248/735005

în vederea reducerii riscului de abuz, neglijare, pentru orice persoană aflată în dificultate	Socială Comunitatea locală			
Organizarea unor întâlniri la care vor participa personalul Primăriei, partenerii, reprezentanți ai beneficiarilor și ai comunității, alte persoane cu pregătire și expertiză în domeniul serviciilor sociale, alți invitați, unde vor fi prezentate problemele personale sau de grup ale comunității	Compartimentul de Asistență Socială Comunitatea locală	2022 - 2023	-	-
Realizarea de campanii de informare a părinților, în vederea: - conștientizării de către părinți a riscurilor asumate prin plecarea lor la muncă în străinătate; - informării părinților cu privire la obligațiile ce le revin în situația în care intenționează să plece în străinătate;	Compartimentul de Asistență Socială	2020 - 2021	-	-
<b>III. Obiectiv general: Îmbunătățirea performanțelor profesionale ale personalului</b>				
<b>III. 1. Obiectiv specific: Realizarea unui program de formare și îndrumare metodologică în vederea creșterii performanței personalului din cadrul Compartimentului de Asistență Socială.</b>				
<b>Activitate/acțiuni</b>	<b>Responsabilități</b>	<b>Termen</b>	<b>Surse de finanțare</b>	<b>Buget estimat</b>
Realizarea unei planificări pe termen mediu (5 ani) cu cursurile necesare pentru îmbunătățirea profesională.	Compartimentul de Asistență Socială	2019-2020	-	-
Verificarea anuală a cursurilor în domeniul	Compartimentul de Asistență	Anual	-	-



COMUNA ALBESTII DE ARGES  
JUDETUL ARGES

Primaria Comunei Albestii de Arges, Judetul Arges, CP:117005, Cod fiscal 4121978  
Tel/ Fax: 0248/735005

asistenței sociale.	Socială			
Înscrierea la cursurile respective.	Compartimentul de Asistență Socială	Anual	-	-
Parcurgerea cursului și obținerea unui certificat.	Compartimentul de Asistență Socială	Anual	Buget local	1000 lei/an * sursă: planul anual de achiziții 2019 * se va actualiza anual

**IV. Obiectiv general: Reducerea progresivă a numărului de beneficiari**

**IV. 1. Obiectiv specific: Verificarea Planului de acțiune și lucrări de interes local**

Activitate/acțiuni	Responsabilități	Termen	Surse de finanțare	Buget estimat
Conform prevederilor art. 6, alin. (7), (8) și (9) din Legea nr. 416/2001 și art. 28 alin. 3 din HG 50/2011 se întocmește anual Planul de acțiune și lucrări de interes local.	Compartimentul de Asistență Socială	Anual	-	-
Sistarea ajutoarelor sociale beneficiarilor care nu respecta planul de acțiune și lucrări de interes local	Compartimentul de Asistență Socială	Anual	Bugetul local	În ultimii 3 ani cheltuielile cu ajutorul social au scăzut gradual: în 2017 cu 11,80% afta de 2016, iar în 2018 cu 21,09% fără de 2017.  Estimăm că în anul 2019 se va înregistra tot o scădere a cheltuielilor cu ajutorul social de aproximativ 10% fata de 2018.  * Sursă: Raport de execuție bugetară -



COMUNA ALBESTII DE ARGES  
JUDETUL ARGES

Primaria Comunei Albestii de Arges, Judetul Arges, CP:117005, Cod fiscal 4121978  
Tel/ Fax: 0248/735005

				<i>Clasificația funcțională:681501 Ajutor social</i>
<b>V. Obiectiv general: Prevenirea și combaterea violenței domestice.</b>				
<b>V.1. Obiectiv specific: Organizarea, coordonarea și sprijinirea activității echipei mobile</b>				
Activitate/acțiuni	Responsabilități	Termen	Surse de finanțare	Buget estimat
Realizarea componentei echipei mobile prin includerea unor reprezentanți ai: poliției locale, serviciului public de asistență medicală comunitară, orice alți specialiști din cadrul aparatului propriu, reprezentanți ai diferiților furnizori privați de servicii sociale, voluntari etc.	Compartimentul de Asistență Socială Secretar Primar	2020	Buget local	-
Stabilirea modului de alocare a mijlocului de transport care este pus la dispoziția echipei mobile pentru intervențiile de urgență.	Compartimentul de Asistență Socială Secretar Primar	2020	Buget local	-
Realizarea unei proceduri pentru descrierea intervenției cu echipa mobile.	Compartimentul de Asistență Socială Comisia de monitorizare	2020	-	-
<b>VI. Obiectiv general: Asigurarea creșterii calității învățământului din localitate</b>				
<b>VI.1. Obiectiv specific: Reducerea ratei abandonului școlar timpuriu sub 11,3%/Creșterea procentului de populație cu vârsta cuprinsă între 30 și 34 de ani cu studii postuniversitare la cel puțin 20%</b>				
Activitate/acțiuni	Responsabilități	Termen	Surse de finanțare	Buget estimat
Dotarea școlilor cu mijloace moderne de învățământ, cu	Primăria Comunei	2022-2023	Buget local	650.000 lei – buget local + fonduri



COMUNA ALBESTII DE ARGES  
JUDETUL ARGES

Primaria Comunei Albestii de Arges, Judetul Arges, CP:117005, Cod fiscal 4121978  
Tel/ Fax: 0248/735005

rețele de informare și comunicare, realizarea de lucrări de reparații și construcții;			Fonduri europene Fonduri de la Ministerul Educației	europene 271.336 lei – buget local 400.000 lei – Ministerul Educației Naționale
Dezvoltarea de programe care să vizeze combaterea și prevenirea abandonului școlar (tip After-school)	Instituțiile de învățământ Primăria Comunei	2021-2023		Valabil pentru anul 2019
Inițiativă tip “Ziua Porților Deschise” – accesul copiilor în instituții publice	Instituțiile de învățământ	Anual	-	* se va actualiza anual * sursa planul de achiziții 2019

**VII. Obiectiv general: Accesarea și implementarea fondurilor europene**

**VII. 1. Obiectiv specific: Identificarea unor surse suplimentare de finanțare**

Activitate/acțiuni	Responsabilități	Termen	Surse de finanțare	Buget estimat
PNDR - Prioritatea 6/Domeniile de intervenție 6a, 6b prevede sprijin pentru Reducerea gradului de sărăcie și a riscului de excludere socială.	Compartimentul de Asistență Socială Compartiment Achiziții publice Primar	2019 - 2023	-	-
POR - Axa Prioritară 3 - Îmbunătățirea infrastructurii sociale are ca obiectiv „crearea premiselor necesare pentru asigurarea populației cu servicii esențiale, contribuind astfel la atingerea obiectivului european al coeziunii economice și sociale, prin îmbunătățirea infrastructurii serviciilor de sănătate, educație, sociale, și pentru siguranță publică în situații de urgență”	Compartimentul de Asistență Socială Compartiment Achiziții publice Primar	2019 - 2023	-	-



**COMUNA ALBESTII DE ARGES  
JUDETUL ARGES**

**Primaria Comunei Albestii de Arges, Judetul Arges, CP:117005, Cod fical 4121978  
Tel/ Fax: 0248/735005**

Domeniul major de intervenție 3.2 – Reabilitarea/modernizarea /dezvoltarea și echiparea infrastructurii serviciilor sociale are ca obiectiv specific „îmbunătățirea calității infrastructurii pentru serviciile sociale, prin sprijin acordat în mod echilibrat pe întreg teritoriul țării, pentru asigurarea unui acces egal al cetățenilor la astfel de servicii.”				
POS DRU - Axei prioritare 6 - Promovarea incluziunii sociale este reprezentat de “facilitarea accesului pe piața muncii al grupurilor vulnerabile și promovarea unei societăți incluzive și coezive în scopul asigurării bunăstării tuturor cetățenilor”	Compartimentul de Asistență Socială Compartiment Achiziții publice Primar	2019 - 2023	-	-



**COMUNA ALBESTII DE ARGES  
JUDETUL ARGES**

---

**Primaria Comunei Albestii de Arges, Judetul Arges, CP:117005, Cod fiscal 4121978  
Tel/ Fax: 0248/735005**

**CAPITOLUL VIII  
IMPLEMENTAREA, MONITORIZAREA ȘI EVALUAREA STRATEGIEI**

Implementarea strategiei de dezvoltare a serviciilor sociale se va realiza în baza Planului de implementare a strategiei și a Planurilor anuale de acțiune înaintate Consiliului Local la începutul fiecărui an. Planurile anuale de acțiune vor cuprinde măsurile propuse a fi implementate în anul respectiv, termenele de realizare, sursele de finanțare și se vor realiza prin prioritizarea obiectivelor stabilite în Planul de măsuri din prezența Strategie. În procesul de elaborare a previziunilor bugetare, Compartimentul de Asistență Socială va urmări ca prevederile strategiei să beneficieze de resurse financiare în măsura în care ele vor fi aprobate în Planurile anuale de acțiune

Monitorizarea și evaluarea implementării Strategiei, respectiv a planurilor anuale de acțiune constă, în principal, în verificarea atingerii obiectivelor propuse. În acest sens se vor elabora instrumente de monitorizare și evaluare a planurilor anuale de acțiune, precum și a atingerii obiectivelor generale prevăzute în Strategie.

Compartimentul de Asistență Socială va introduce în Raportul anual de activitate date privind stadiul îndeplinirii obiectivelor stabilite în Planul de acțiune din anul anterior. Monitorizarea și evaluarea se va realiza în mod periodic, respectiv anual de către conducătorul instituției.

În funcție de rezultatele evaluării și monitorizării și în acord cu modificările legislative, sau cu modificările intervenite în contextul social, economic, cultural, Strategia poate fi revizuită sau completată ori de câte ori este necesar.



**COMUNA ALBESTII DE ARGES  
JUDETUL ARGES**

---

**Primaria Comunei Albestii de Arges, Judetul Arges, CP:117005, Cod fical 4121978  
Tel/ Fax: 0248/735005**

**CAPITOLUL IX**

**LEGISLAȚIE**

Prezenta strategie și planul anual de acțiune sunt elaborate în conformitate cu următoarele:

- a) Legea asistenței sociale nr. 292/2011;
- b) Legea nr. 272/2004 privind protecția și promovarea drepturilor copilului, cu modificările și completările ulterioare;
- c) Legea nr. 277/2010 privind alocația pentru susținerea familiei, republicată, cu modificările și completările ulterioare;
- d) Legea nr. 416/2001 privind venitul minim garantat, cu modificările și completările ulterioare;
- e) Legea nr. 17/2000 privind asistența socială a persoanelor vârstnice, republicată, cu modificările și completările ulterioare;
- f) Legea nr. 217/2003 privind prevenirea și combaterea violenței în familie, republicată, cu modificările și completările ulterioare;
- g) Legea nr. 116/2002 privind prevenirea și combaterea marginalizării sociale, cu modificările și completările ulterioare;
- h) Legea nr. 448/2006 privind protecția și promovarea persoanelor cu handicap, republicată, cu modificările și completările ulterioare;
- i) Legea nr. 197/2012 privind asigurarea calității în domeniul serviciilor sociale;
- j) Legea 248/2015 privind stimularea participării în învățământul preșcolar a copiilor provenind din familii defavorizate;



**COMUNA ALBESTII DE ARGES  
JUDETUL ARGES**

---

**Primaria Comunei Albestii de Arges, Judetul Arges, CP:117005, Cod fiscal 4121978  
Tel/ Fax: 0248/735005**

- k) Hotărâre Nr. 797/2017 din 8 noiembrie 2017 pentru aprobarea regulamentelor-cadru de organizare și funcționare ale serviciilor publice de asistență socială și a structurii orientative de personal
- l) Strategia de dezvoltare a serviciilor sociale la nivelul județului Argeș, pentru perioada 2014-2020
- m) Strategia Națională pentru Dezvoltare Durabilă a României Orizonturi 2013–2020–2030
- n) „Strategia de Dezvoltare a Județului Argeș, 2014 – 2020”;
- o) Programului de Guvernare în domeniul ceziunii economice și sociale, reducerii sărăciei și a marginalizării sociale – Guvernul României;